

**REGIONE PUGLIA**  
 PSR 2014/2020 - SOTTOMISURA 19.2 - PAL GAL ISOLA SALENTO  
 SALENTO DI MEZZO PAESAGGIO ANALOGICO

**AZIONE 19.2.4 - PAESAGGIO ANALOGICO NARRANTE**  
 INTERVENTO 19.2.4.2 - GAMING DEL SALENTO DI MEZZO  
 REGIA DIRETTA DEL GAL ISOLA SALENTO

**THESEUS**  
 PARCO DEL LABIRINTO DEL SALENTO DI MEZZO  
 INTERVENTO DI REALIZZAZIONE DI UNA INFRASTRUTTURA LUDICO  
 RICREATIVA DI FRUIZIONE PUBBLICA

**PROGETTO ESECUTIVO**

PROG. 2023/PA/02      SCALA 1:200

**01TAV**  
 NOME FILE: ESE-2023-PA-01-01TAV.DWG



**INQUADRAMENTO TERRITORIALE URBANISTICO**

PROGETTO (art. 24 DLgs 50/2016)  
 Ing. Tommaso LAUDADIO

IL RESPONSABILE DEL PROCEDIMENTO:  
 Ing. Tommaso LAUDADIO

IL PRESIDENTE:  
 Sig. Cosimo MARROCCO

REVISIONE:	DATA:	OGGETTO:
3A	01/05/2023	Emissione Esecutiva

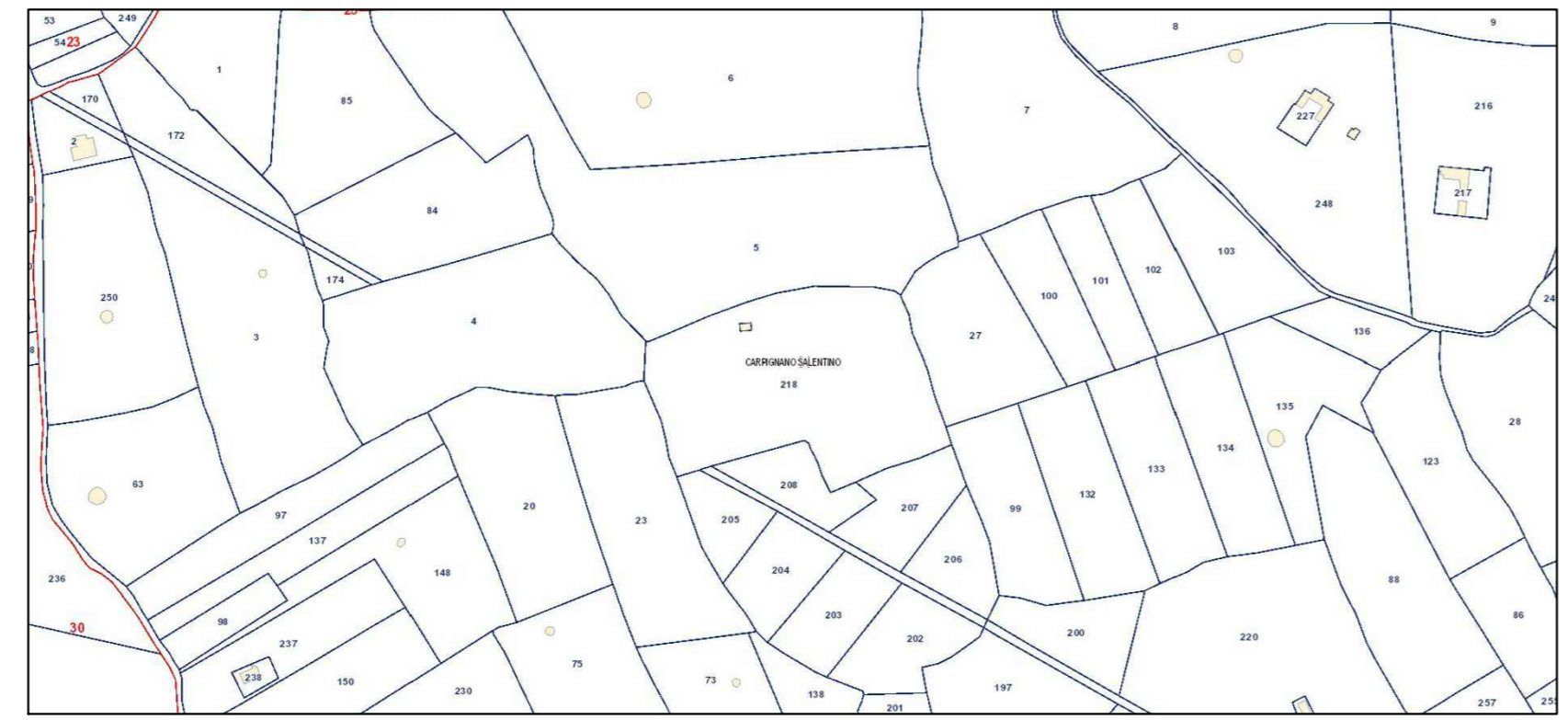

Stralcio Catastale

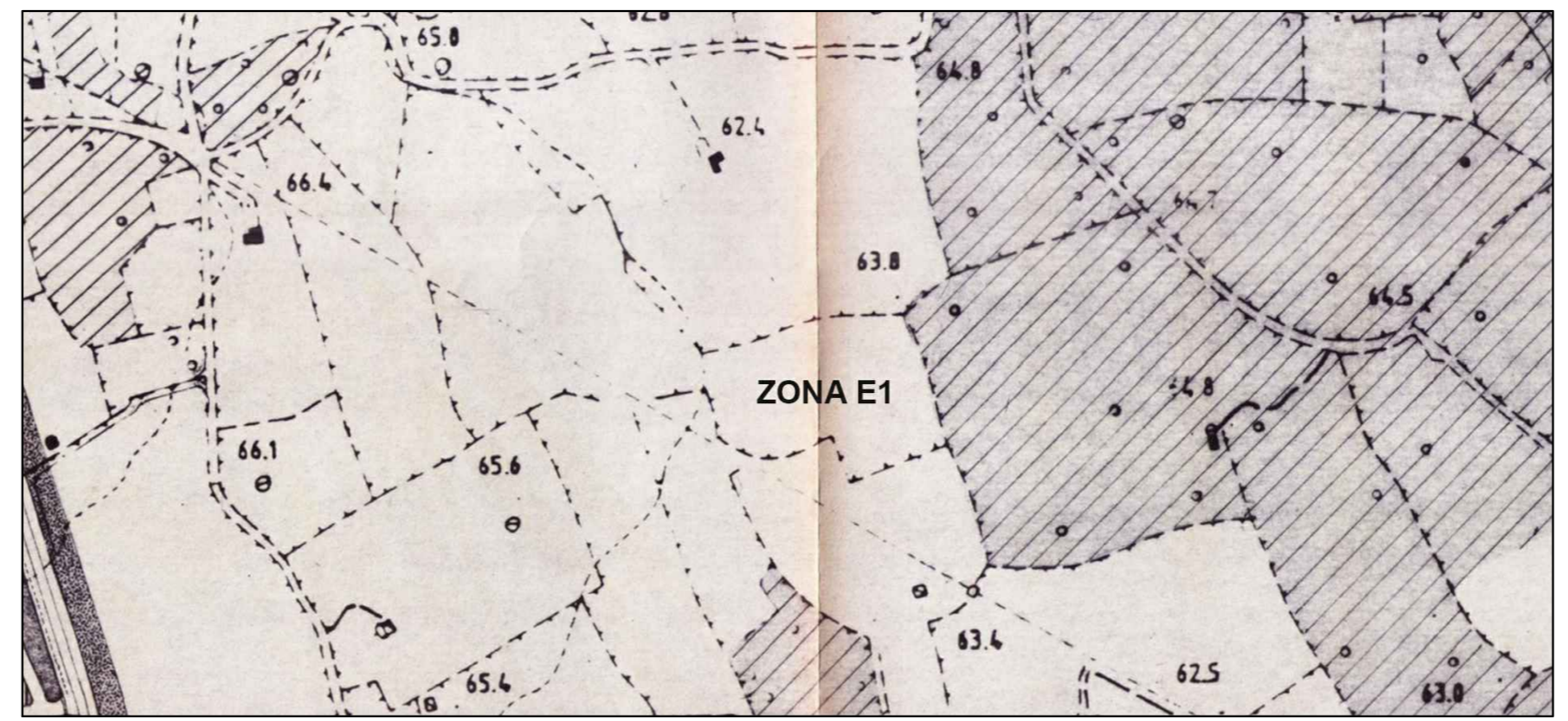

Stralcio PRG

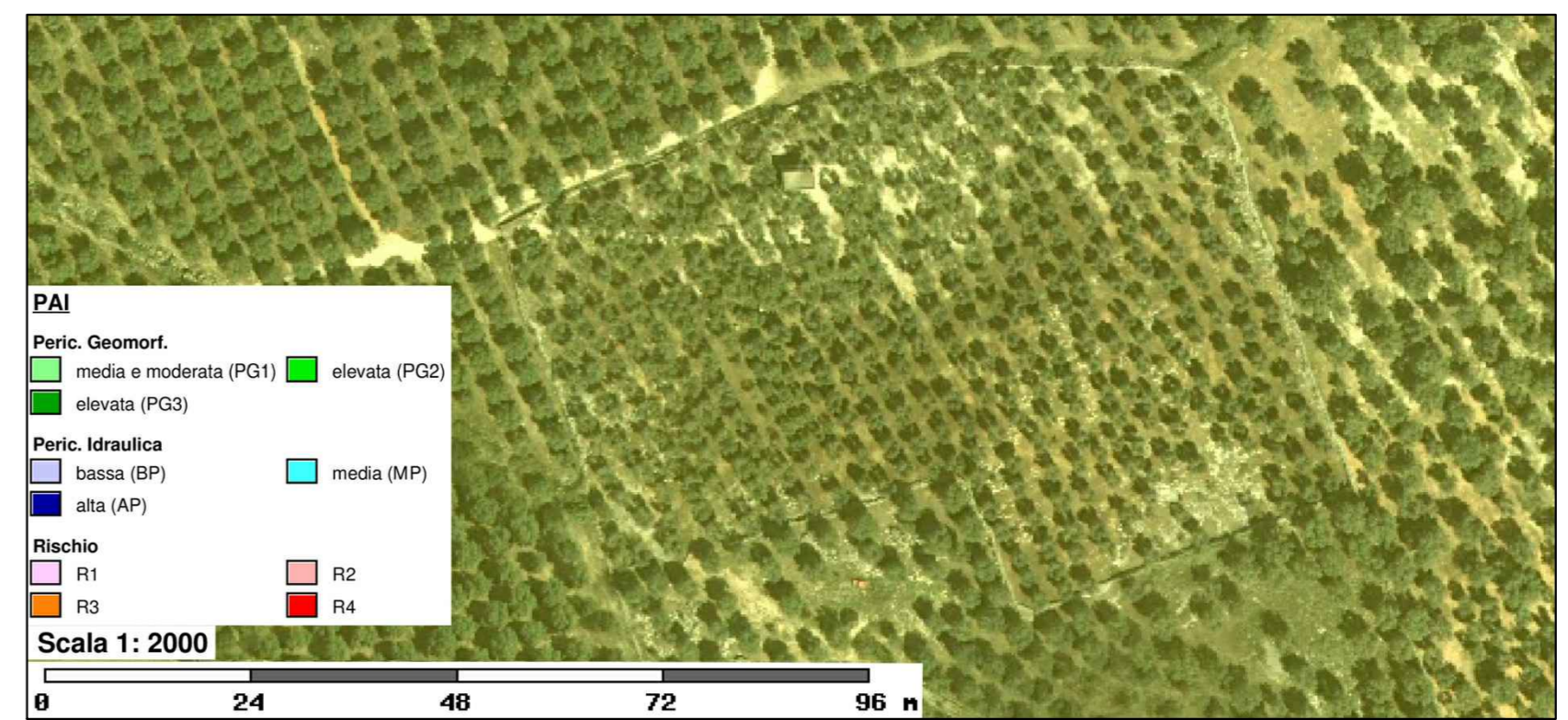

Stralcio PAI



Aerofotogrammetria

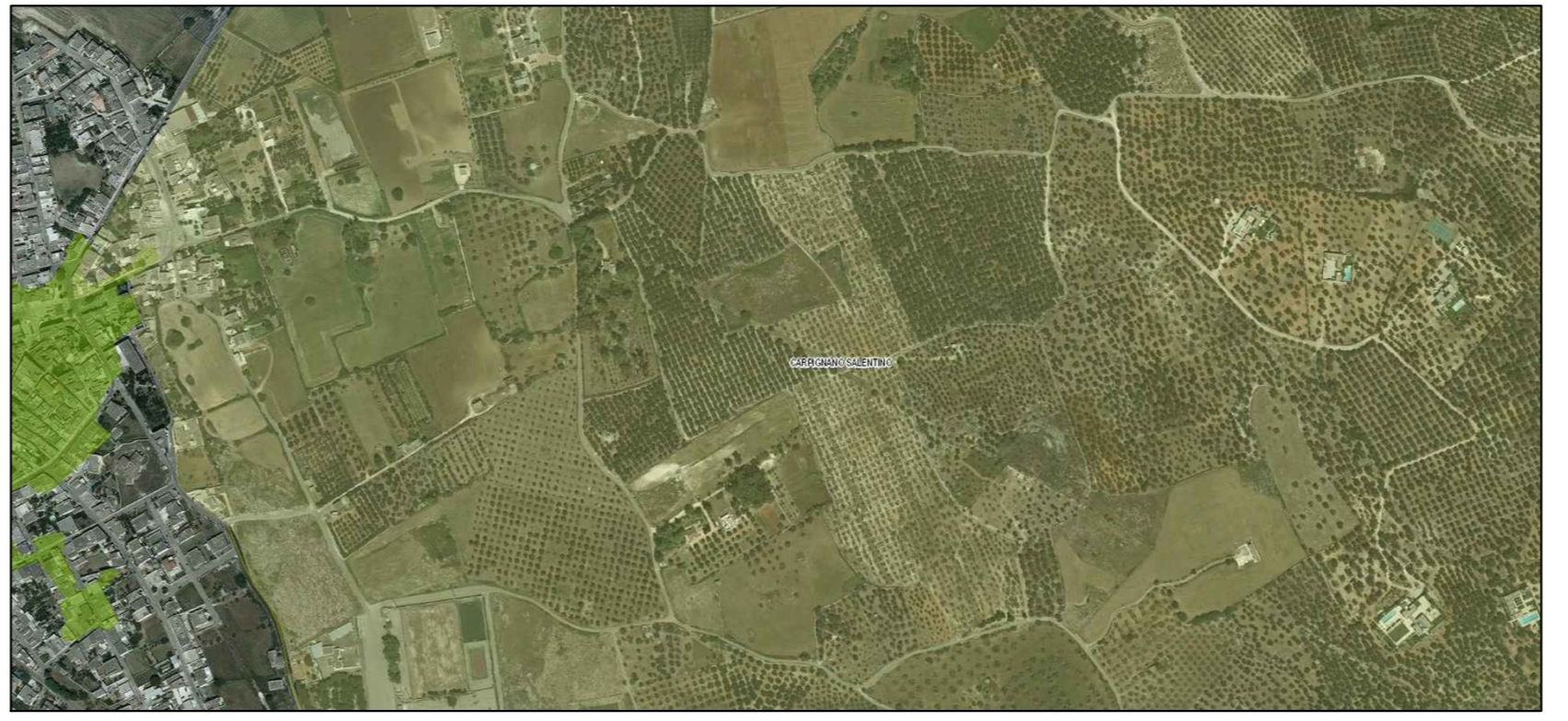

Stralcio PPTR

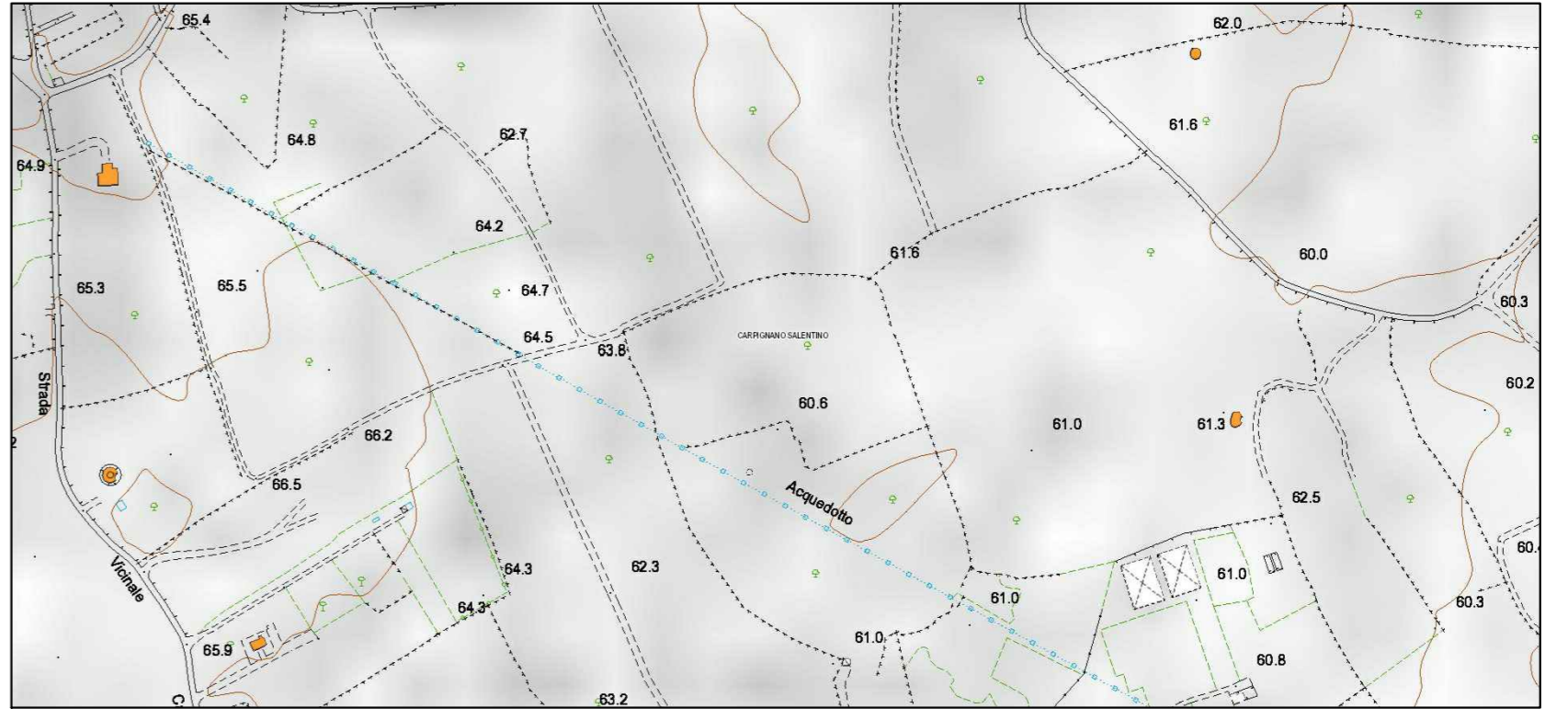

Stralcio PLANOALTIMETRICO